



РЕПУБЛИКА СРБИЈА
МИНИСТАРСТВО УНУТРАШЊИХ ПОСЛОВА

УПУТСТВО ЗА ПОСТАВЉАЊЕ РЕГИСТРАЦИОНЕ НАЛЕПНИЦЕ ЗА УНУТРАШЊЕ ЛЕПЉЕЊЕ



1
ИЗГЛЕД УРУЧЕНЕ НАЛЕПНИЦЕ



2
СКИДАЊЕ НАЛЕПНИЦЕ СА НОСАЧА
НАЛЕПНИЦЕ



3
СКИДАЊЕ
НАЛЕПНИЦЕ
СА НОСАЧА
НАЛЕПНИЦЕ



4
ПОЗИЦИОНИРАЊЕ НА ДОЊИ ДЕСНИ
ДЕО ВЕТРОБРАНскоГ СТАКЛА



5
ПОЗИЦИОНИРАЊЕ НА ДОЊИ ДЕСНИ
ДЕО ВЕТРОБРАНскоГ СТАКЛА



6
ПРЕЂИ ПРСТОМ ПРЕКО ЗАЛЕПЉЕНЕ
НАЛЕПНИЦЕ

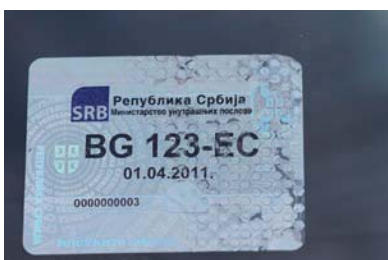

НЕИСПРАВНО!

ПОКУШАЈ СКИДАЊА И ПОНОВНОГ
ЛЕПЉЕЊА НАЛЕПНИЦЕ



НЕИСПРАВНО!

НАЛЕПНИЦА НИЈЕ СКИНУТА СА
ПАПИРНОГ НОСАЧА